ทำอย่างไร! เมื่อสัตว์เลี้ยงโดน หมาบ้ากัด

ล้าง ทำความสะอาดบาดแผลให้สัตว์เลี้ยง

...ล้างแผลด้วยน้ำสบู่หลายๆครั้ง จากนั้นใส่ยาฆ่าเชื้อ

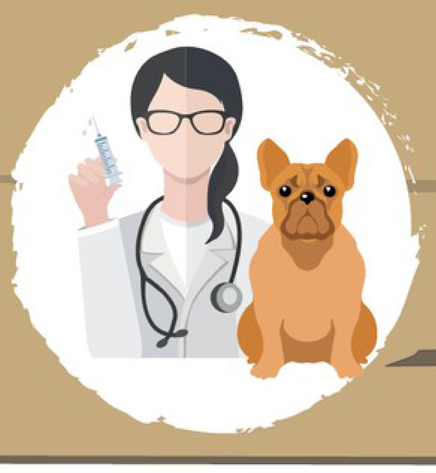

รีบ พาสัตว์เลี้ยงไปพบสัตวแพทย์

...เพื่อรับการรักษาและฉีดวัคซีนตามคำแนะนำของสัตวแพทย์

กักสัตว์เลี้ยงไว้ดูอาการ อย่างน้อย 6 เดือน

...ให้อาหารและน้ำตามปกติ

...หากสัตว์ตาย ให้เรียกปศุสัตว์เก็บตัวอย่างส่งตรวจโรคพิษสุนัขบ้า

www.dld.go.th

ที่มา
สำนักควบคุม ป้องกันและบำบัดโรคสัตว์ กรมปศุสัตว์

จัดทำโดย
ศูนย์เทคโนโลยีสารสนเทศและการสื่อสาร กรมปศุสัตว์